

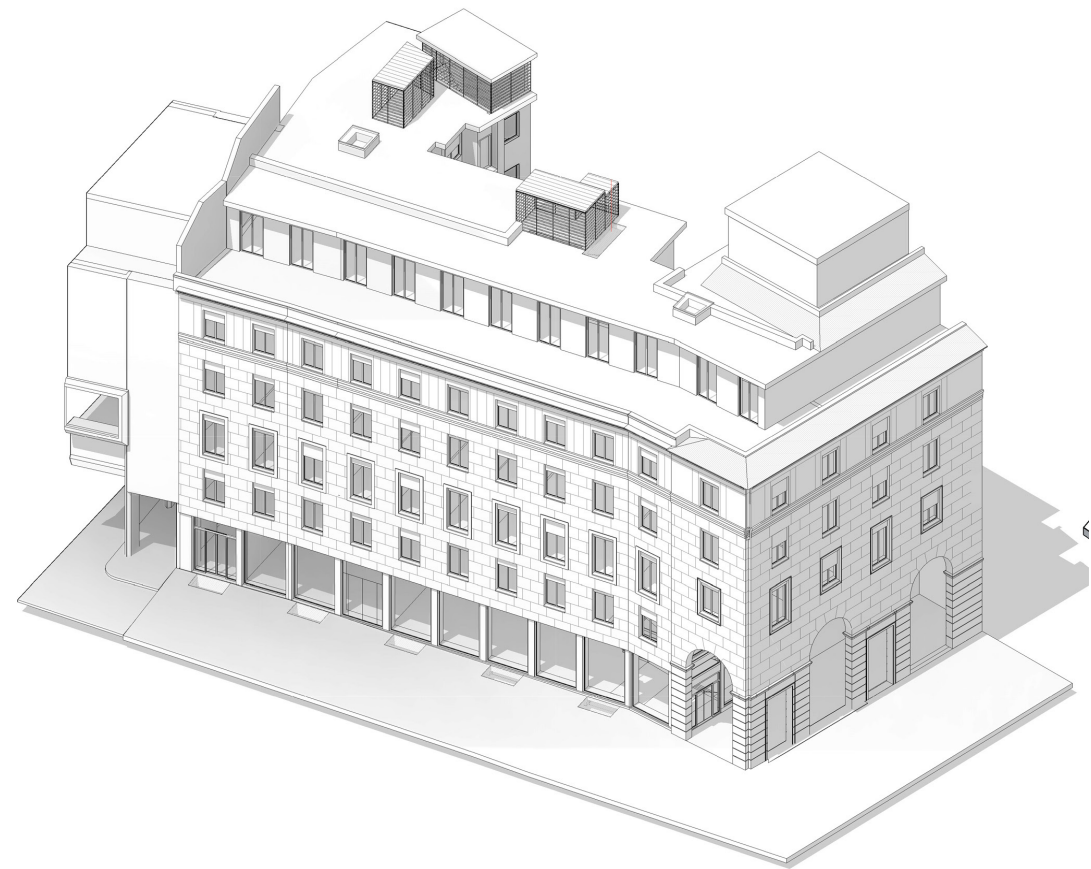

Committente: Res Srl  
Concept: Archeias  
Progetto esecutivo: Archeias  
Strutture: Ing. Narno Poli  
Impianti: Archeias  
Impianti: Ing. G. Ghilardi  
Anno: 2017  
Superficie: 4200 mq

# Palazzo Maffei

VIA AGNELLO 2, MI



Progetto di recupero funzionale e restauro conservativo di intero fabbricato sito a Milano in via Agnello 2/angolo Corso Vittorio Emanuele/Sottoportico Via Agnello, attraverso l'individuazione di nuovo layout distributivo ai piani terra, primo, primo interrato e secondo interrato, al fine di creare una media struttura di vendita e di creare un nuovo accesso condominiale al piano terra, fruibile dal Sottoportico di Via Agnello. Completano l'intervento le opere di riconfigurazione impiantistica che andranno localizzate in copertura dello stabile e le opere di pulizia nonché di ridisegno di tutte le specchiature del piano terra.